



Ventana de apertura externa

////// RI Ct An Te Enero - 2026

Fexa

Características principales



Sistema de apertura hacia exterior.

Limitación de apertura de la hoja.

Protección anti caídas para niños o adultos.

Sistema con tornillos de seguridad no removibles fácilmente.

Falleba montada sobre marco.

Posibilidad de incorporar múltiples puntos de cierres.

Diseño de Hoja oculta detrás del Marco.

Variantes de Vidrios: monolíticos, laminados, multilaminados, DVH, DVH laminado, TVH.

Usos recomendados: Hoteles, hospitales, escuelas, edificios de altura, etc.



Sistema
Cerrado



Accionamiento



Sistema
Abierto

Posición de falleba y accionamiento de hoja

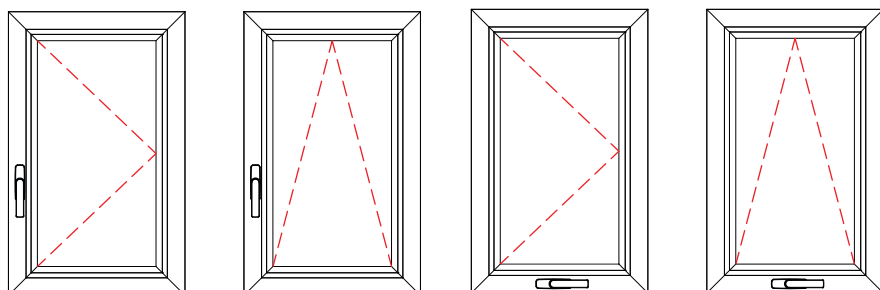

Permite además realizar ventanas de apertura hacia el exterior de rebatir o proyectante con el uso de bisagras de fricción o bisagras. La posición de la falleba es independiente del mecanismo de accionamiento.

Detalles de apertura

El sistema de apertura externa permite la aplicación de uno o más mecanismos con palanca para limitar de forma segura la apertura de la ventana. Los mecanismos mantienen la hoja bloqueada en la posición de apertura, hasta el nuevo accionamiento de la falleba.

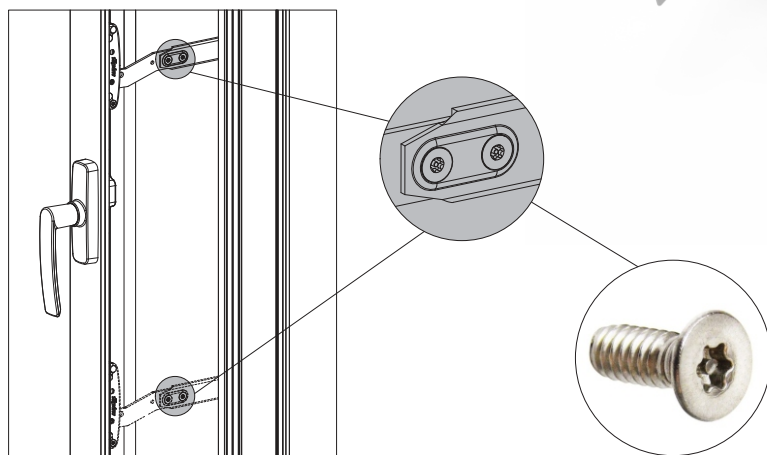

Tornillo Torx con pin de seguridad

Su aplicación se efectúa por medio de tornillos de seguridad que impiden su desbloqueo y su eliminación de personas no autorizadas.

Es un sistema de ventanas de apertura de Hoja hacia el exterior, diseñado por el Departamento de Diseño & Desarrollo de Fexa en conjunto con el Departamento Técnico de Fapim para la Línea Andina.



MANUFACTURER
FAPIM S.p.A
Via delle Cerbaie, 114-55011
Altopascio (LU), Italy WINDOW TYPE
Casement APPROVAL#
HDLD 03-11-2016

Certificación Sistema Out FAPIM

El dispositivo está conforme a los requisitos del código del departamento de **New York City, Department of Health and Mental Hygiene, DOHMH**, este código entre sus requisitos requiere que, dentro de los edificios, en base a normas establecidas, estén montados unos dispositivos de protección anti caída para niños hasta los 10 años o mas pequeños, el dispositivo puede constar aun en un producto que limita la apertura de un cerramiento hasta un máximo de 114mm. El código determina los requisitos técnicos que hay que respetar:

- 1) cuando la hoja está sujeta a una fuerza de 70kg. hacia la dirección de apertura, esta última no tiene que pasar sobre el cerramiento con una parte de su cuerpo para intentar ampliar su apertura la función del dispositivo debe ser la de impedir la caída de niños.**
- 2) los tornillos de fijación del dispositivo a los perfiles de hoja y marco y las que conectan los componentes del producto entre ellos, no tienen que ser removibles con facilidad con el auxilio de utensilios comunes de fácil disponibilidad.**
- 3) existencia de documentación adecuada suministrada con el producto.**

Los ensayos para la conformidad a los requisitos se han hecho en los laboratorios en Estados Unidos donde están presentes técnicos calificados por DOHMH (<https://www1.nyc.gov/site/doh/index.page>), una comisión técnica del departamento, en base a los resultados de los ensayos y muestras de productos adecuados pueden expedir un código de aprobación para el producto con la configuración objeto del ensayo. Tras todo este procedimiento el producto se puede montar,



WINDOW GUARD POLICY AND ACCEPTANCE BOARD
125 Worth Street, 9TH FLOOR, BOX CN59A
NEW YORK, NEW YORK 10013
646-632-6204
Web Site: www.nyc.gov/health
Revised: June 1, 2018

Section 1: Active Companies with Approved Window Guards and Limiting Devices

Perfiles escala 1:1

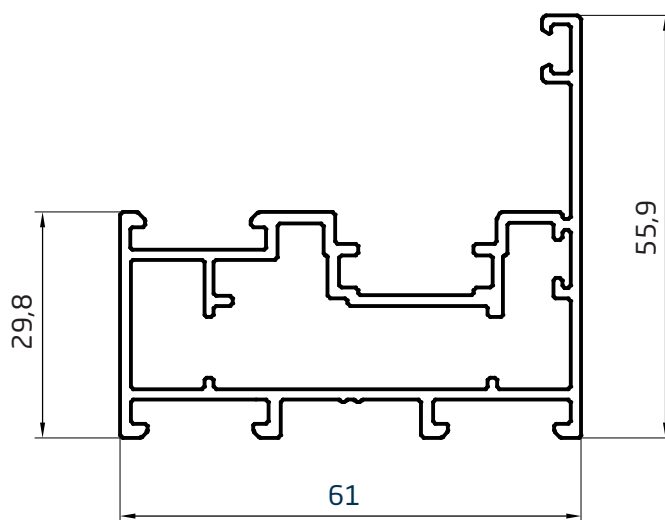

Marco para Ventana de apertura externa
1,128 kg/m
8050

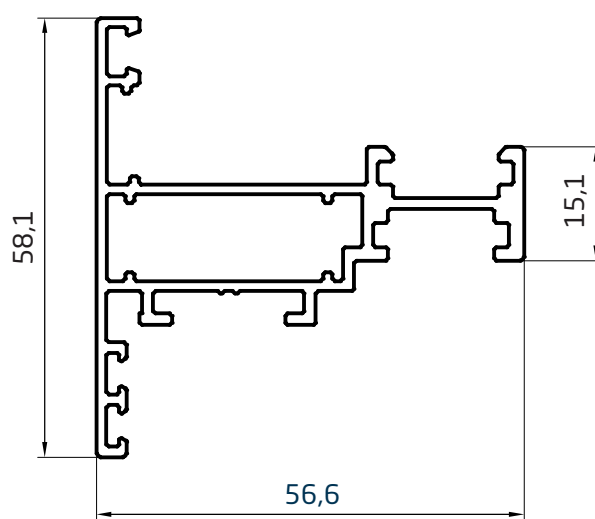

Hoja para Ventana de apertura externa
0,928 kg/m
8051

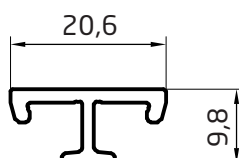

Pletina para Ventana de apertura externa
0,186 kg/m
8052

Descuentos

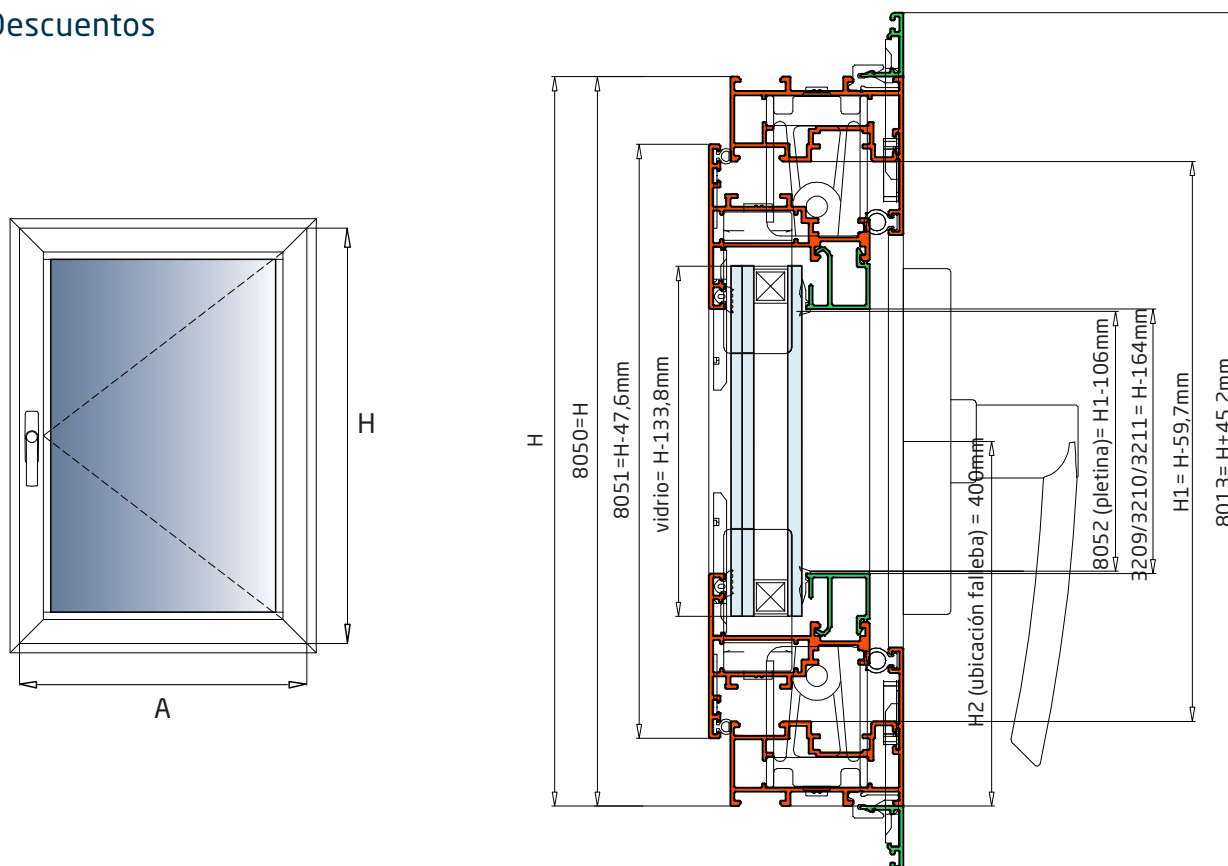

Sección vertical

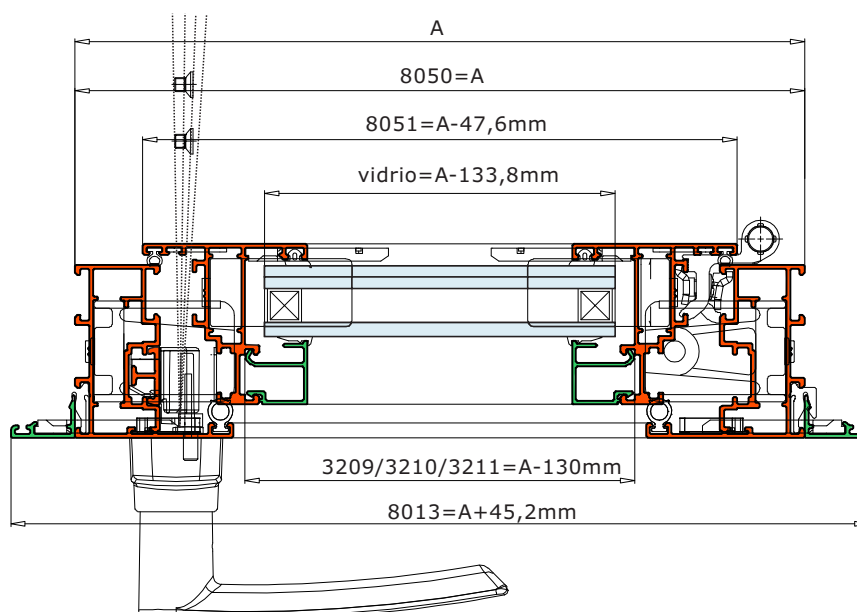

Sección horizontal

Anchos de Cámaras para vidrios

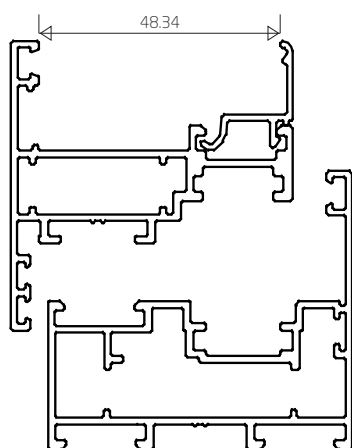

08050+08051+03214

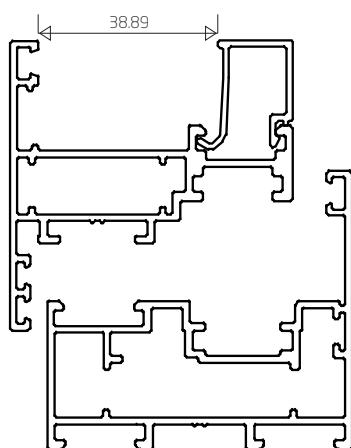

08050+08051+03211

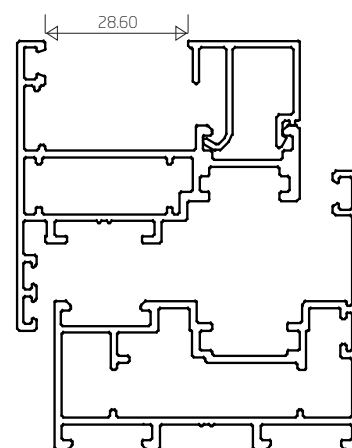

08050+08051+03209

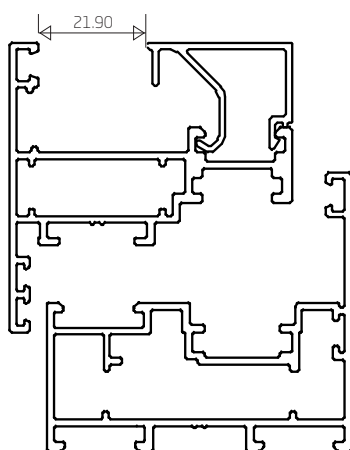

08050+08051+03210

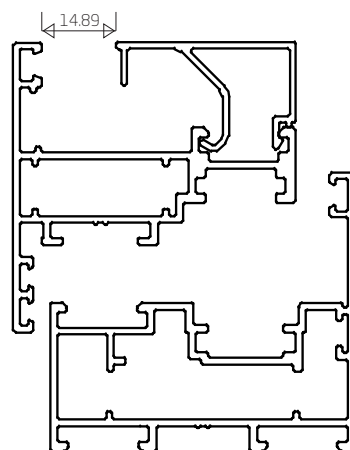

08050+08051+03217

Detalle encuentro con mampostería Ventana de Apertura Externa

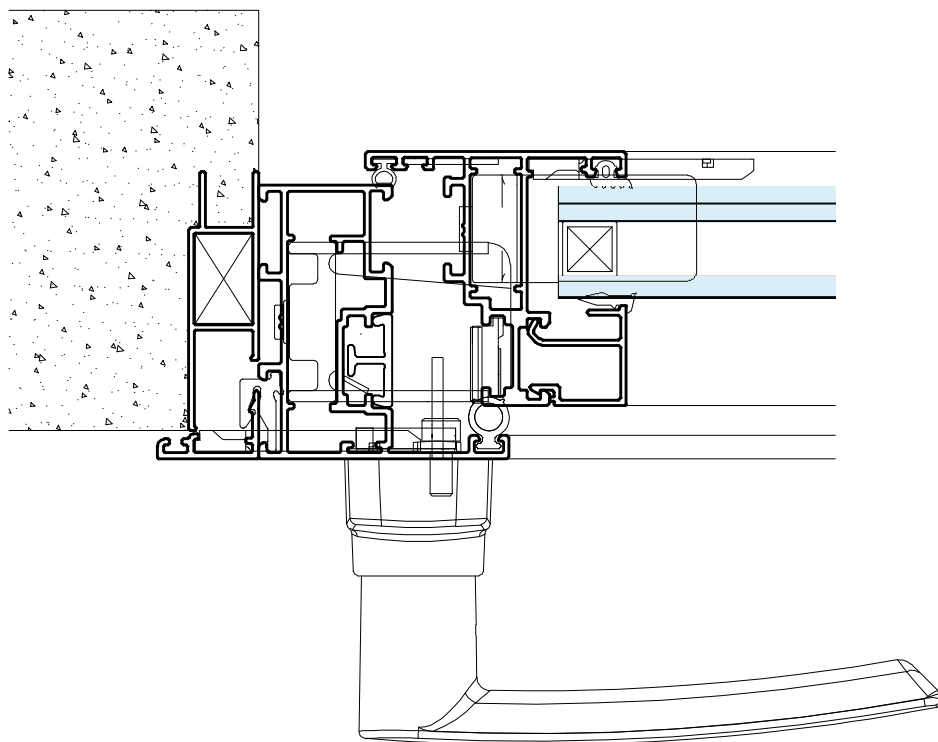

Detalle encuentro con mampostería Ventana de Abir

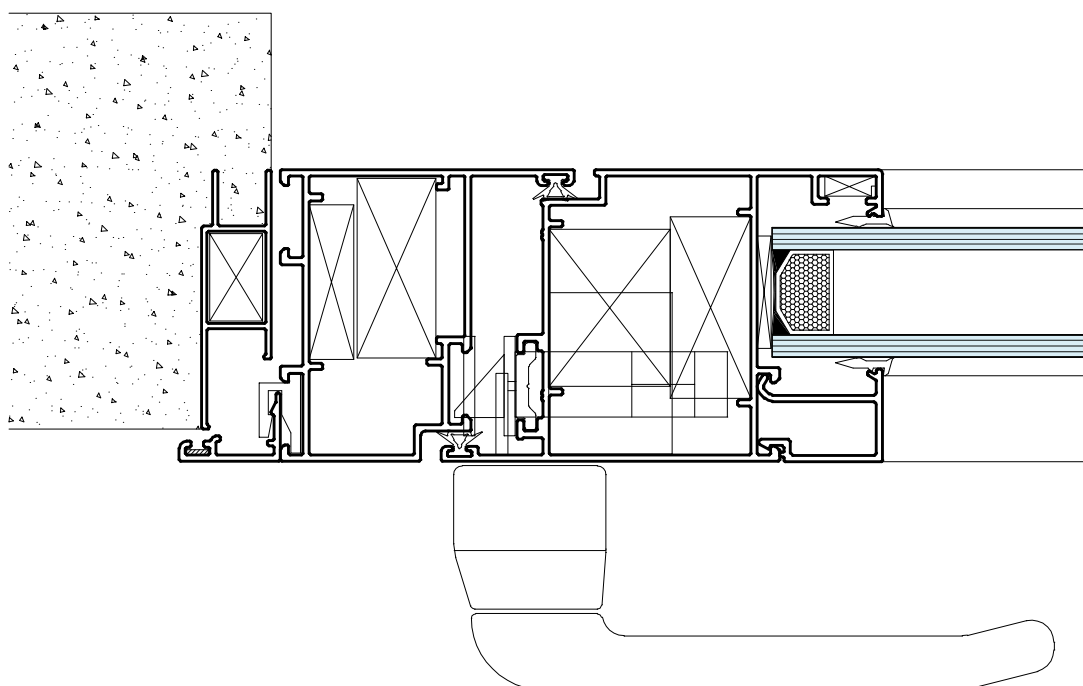

Pletina 8052: detalle de mecanizados y montaje

Instructivo para realizar los descuentos y mecanizados del perfil 8052:

- 1º) calcular la referencia H1 (se obtiene a partir de la altura de la ventana).
- 2º) establecer la posición de la falleba, nosotros definimos H2 = 400mm.
- 3º) calcular el largo total de la pletina 8052 = $H1 - 106\text{mm}$.
- 4º) calcular la posición de los mecanizados rectangulares de 97mm x 15,5mm para el alojamiento del art. 1703 = $H2 - 57\text{mm}$, y 1788 a 140mm de centro a centro.
- 5º) realizar el mecanizado de las puntas del perfil pletina 8052 de 47mm y las perforaciones de 12mm de diámetro.

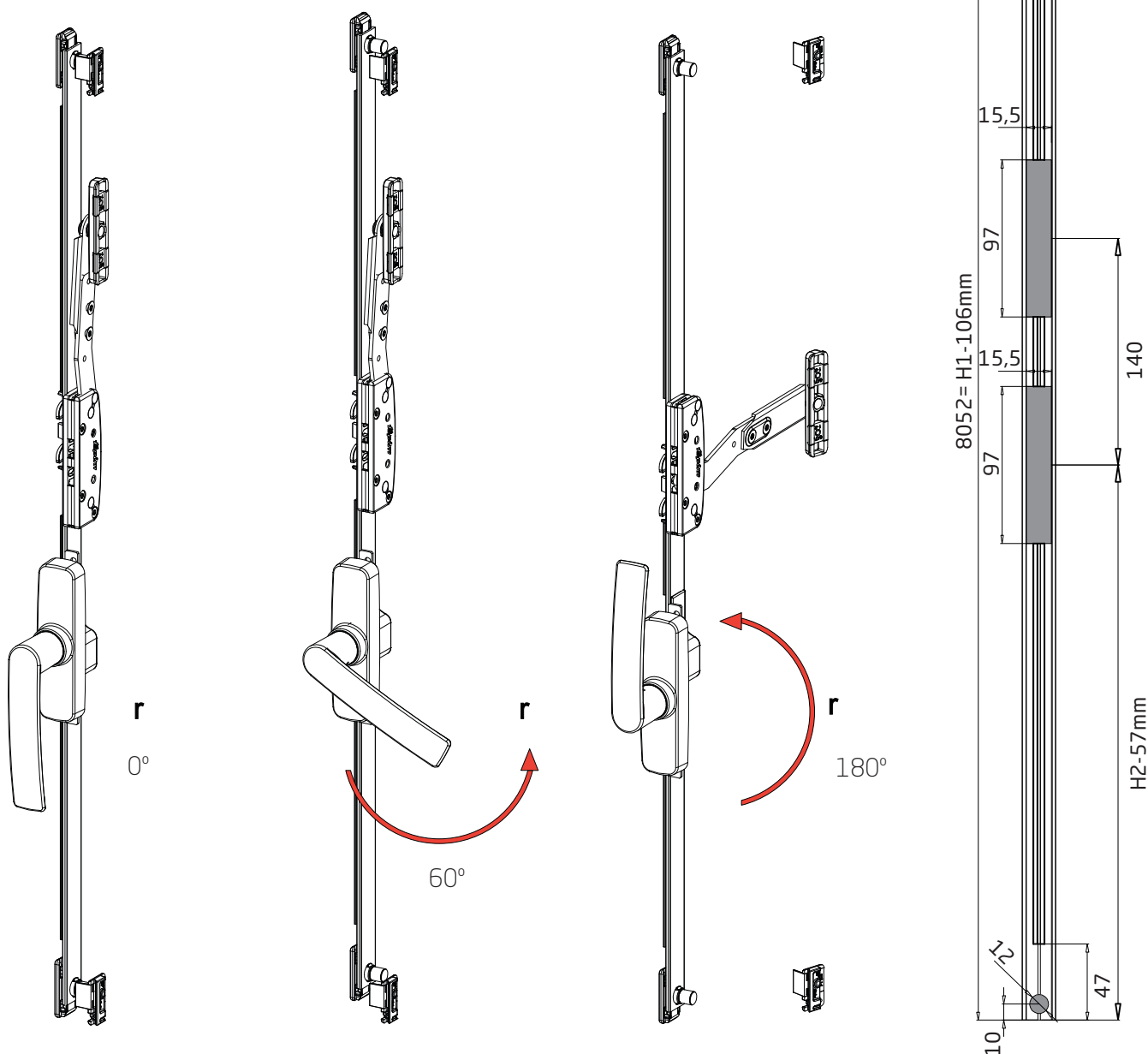

Mecanizado alojamiento escuadras perfiles 8050 / 8051



70379

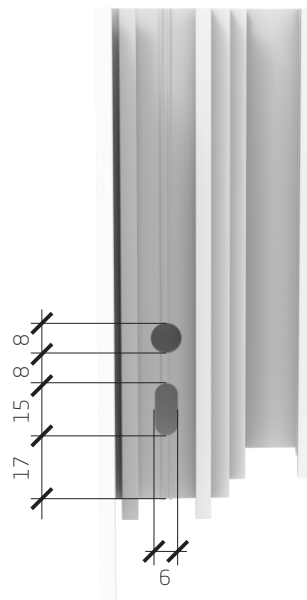
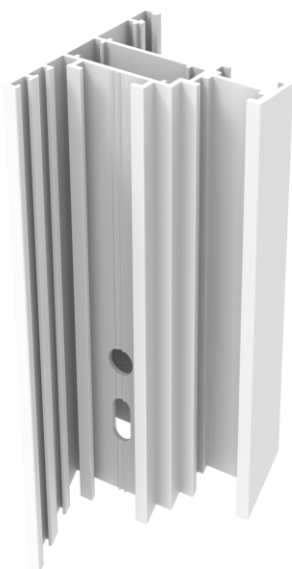

70380

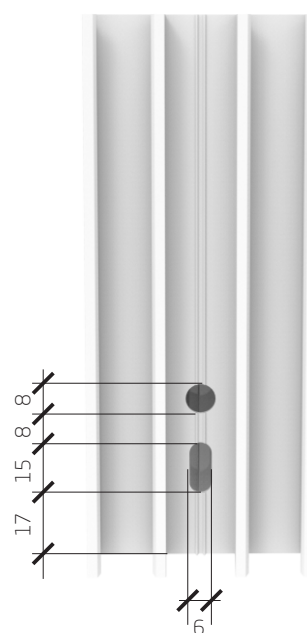

Mecanizados para insertar en el canal 70972 (1740)

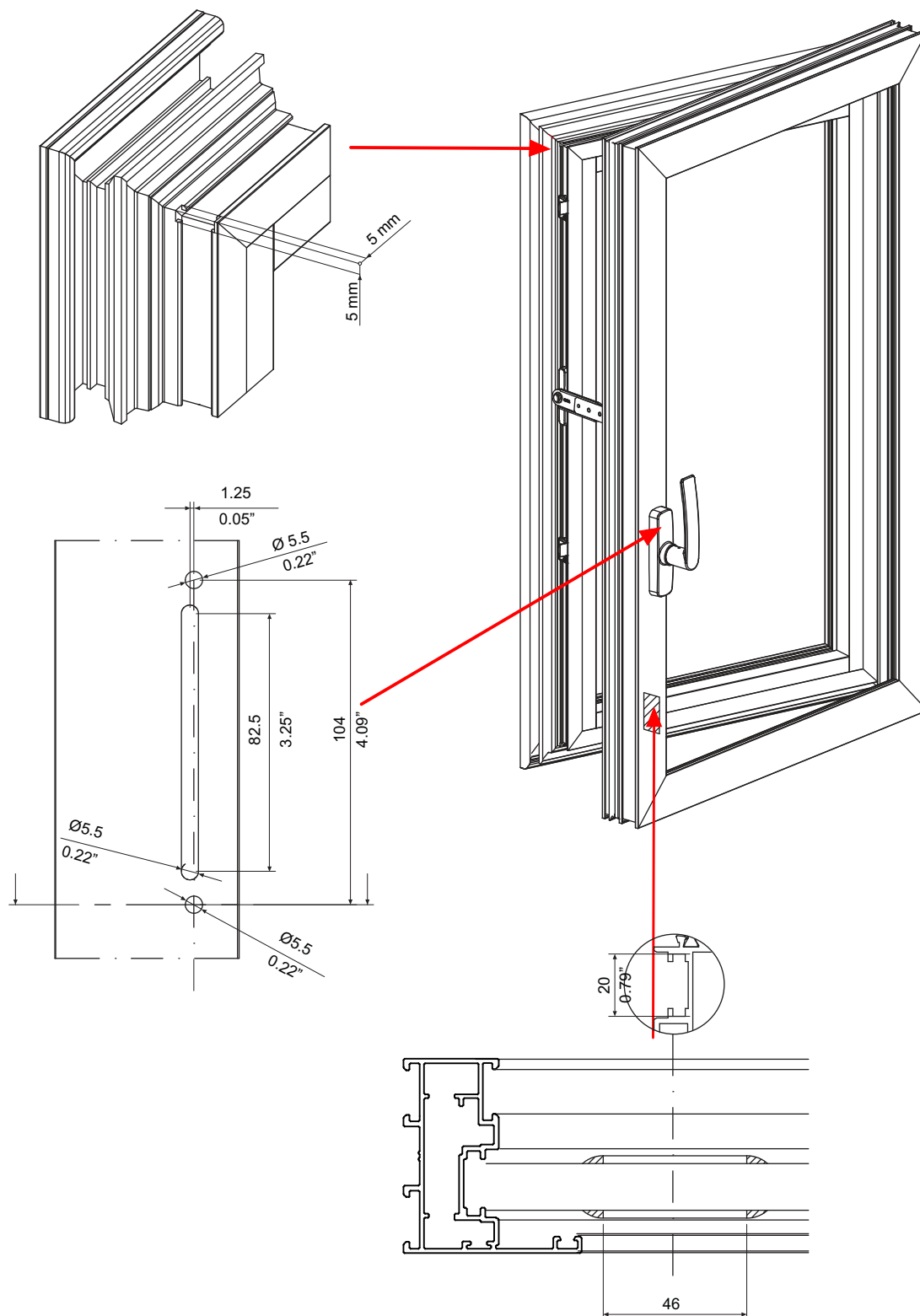

Mecanismo de apertura al exterior OUT 70971 (1788)

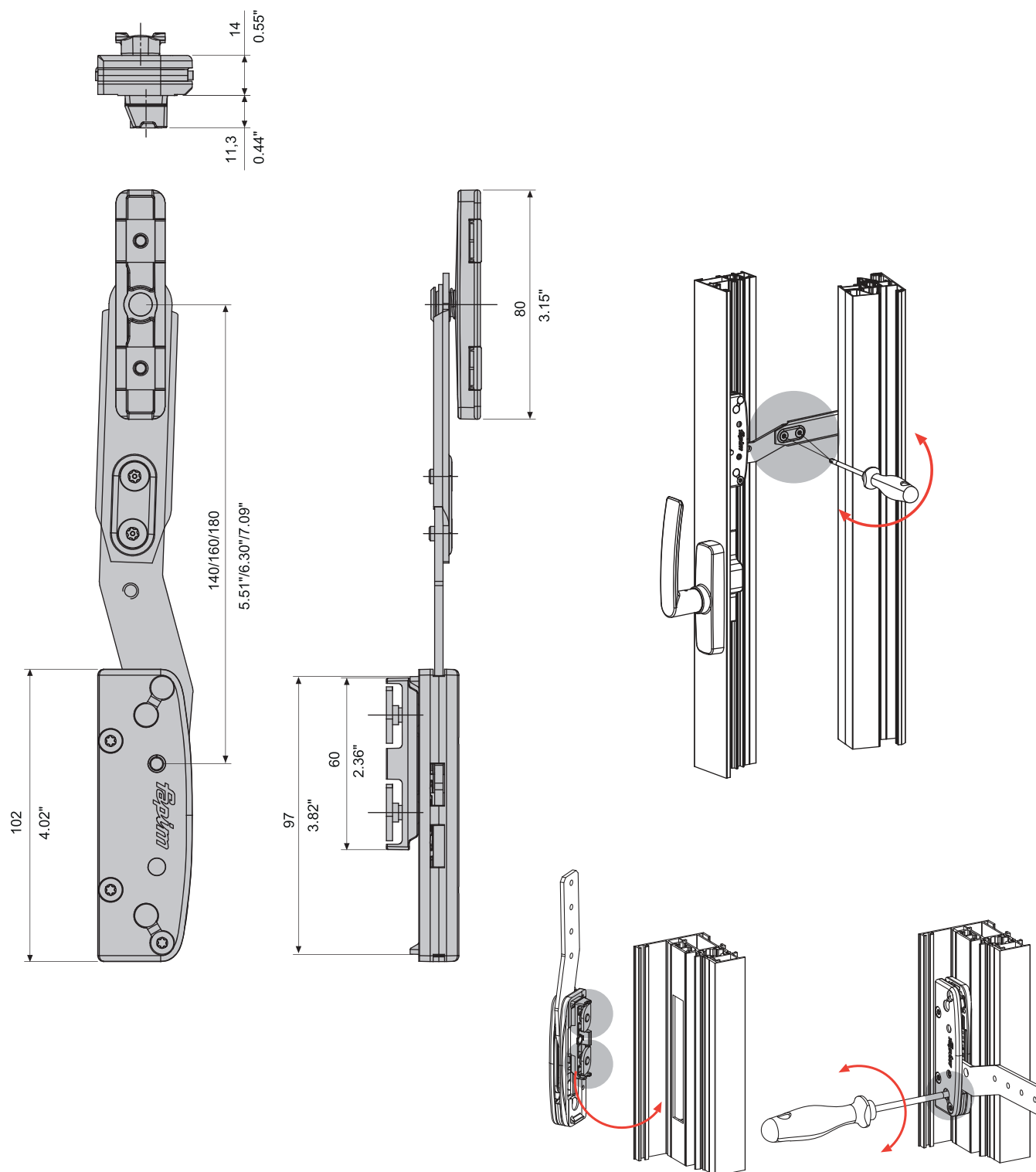

Cremona GEA 1 pala 70969 - (0530B)

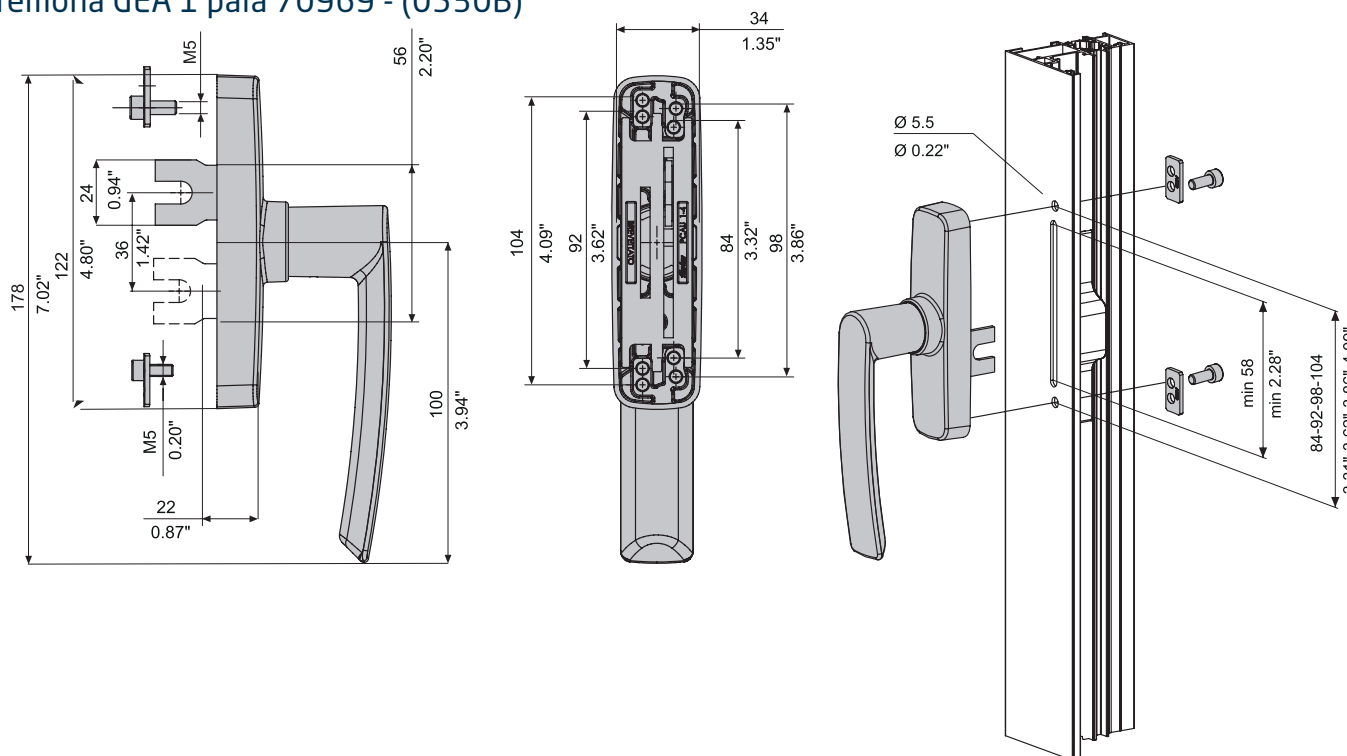

Empalme para cremona una pala 70970 (1703)

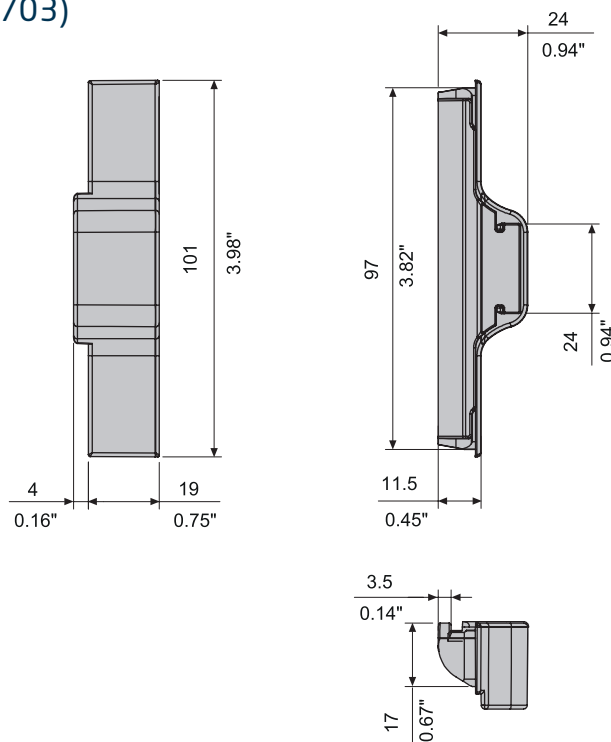

Punto de cierre para Syncro 70972 (1740)

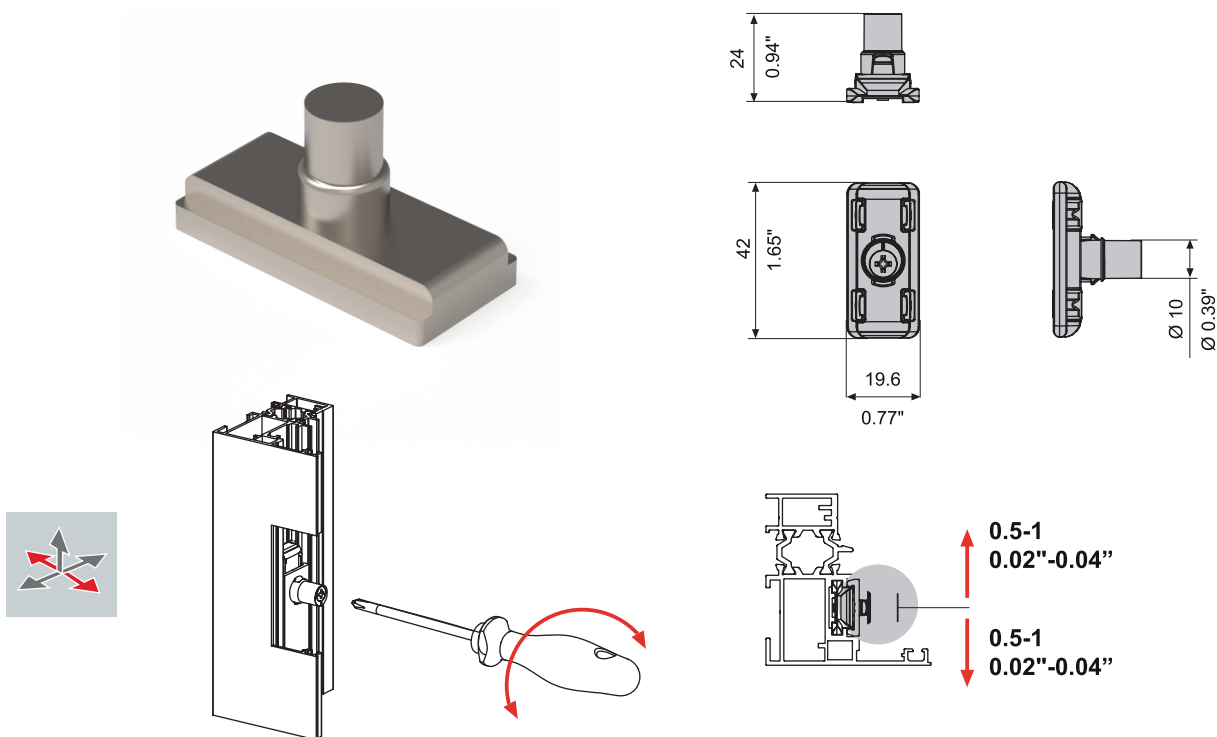

Cerradero lateral para atornillar 70973 (1745)

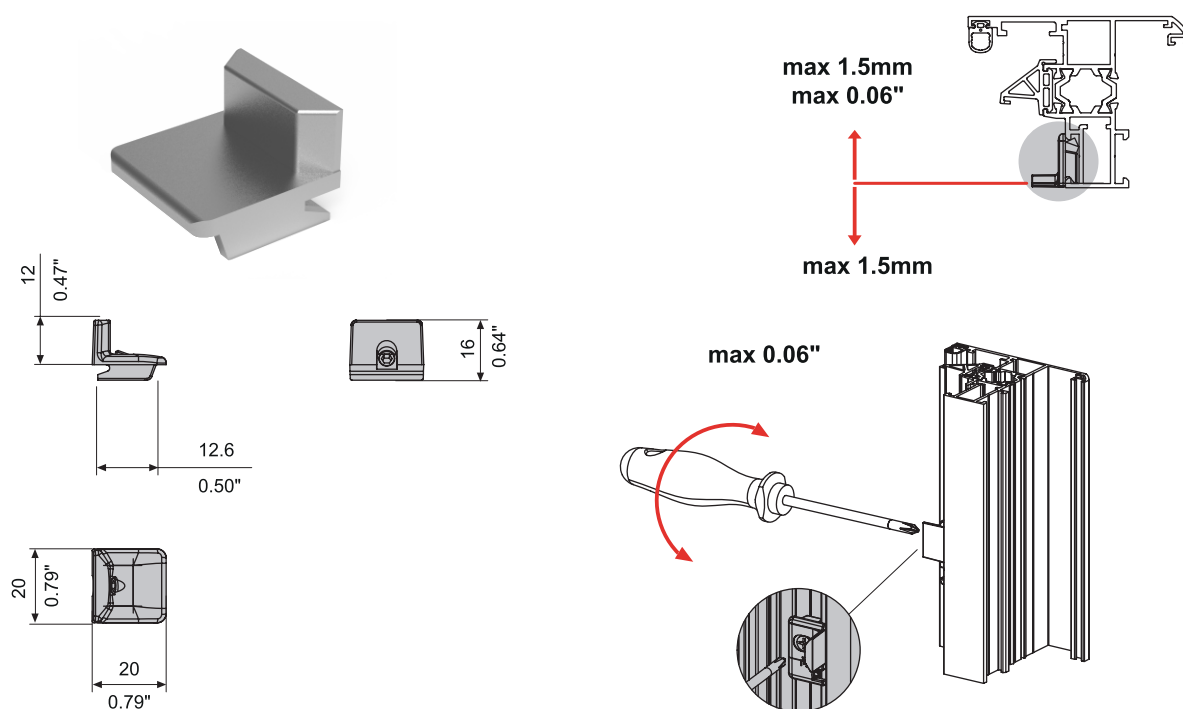

Bisagras GRIP - 2 alas con espina, cámara europea - para atornillar (9800A)

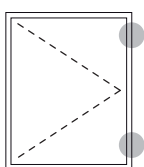
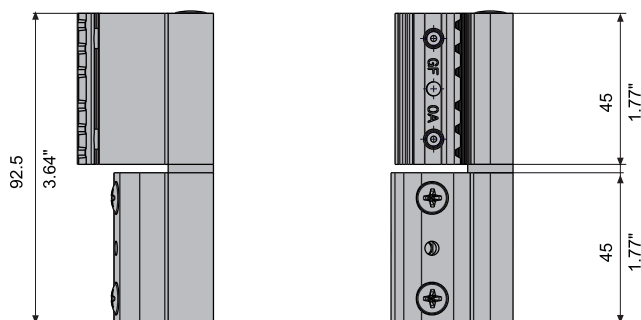

Montaje sobre Ventana Batiente

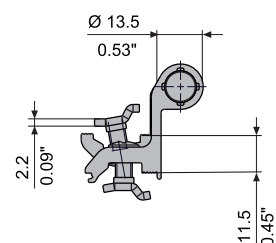

Ángulo de reenvío para sistema OUT 70974 (1789)

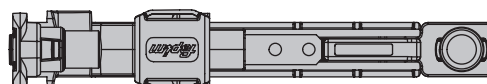
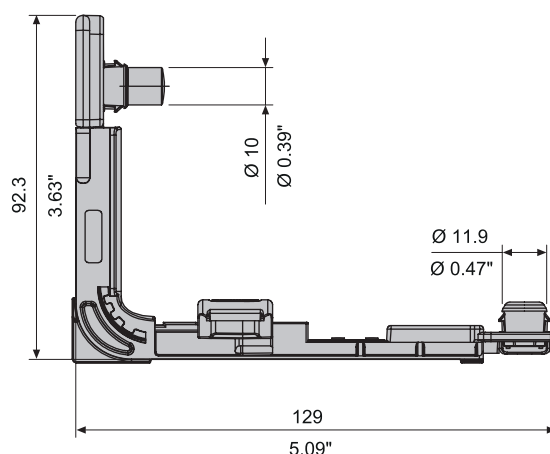
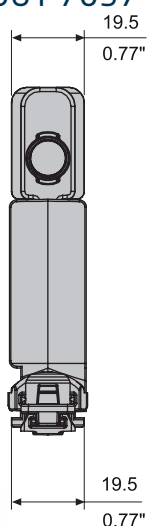

Accesorios: escuadras, clips, burletes



70620
Escuadra de alineamiento
ajustable



70293
Escuadra de alineamiento
poliamida



70931
Escuadra de alineamiento



70380
Escuadra de tracción Marco



70379
Escuadra de tracción Hoja

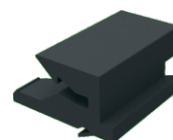

70364
Clip poliamida T96

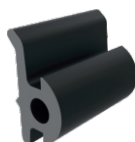

70948
Burlete exterior Hoja B80

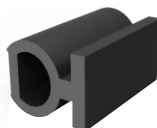

70082
Burlete B79

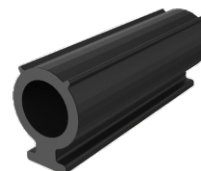

70092
Burlete interior Marco
GUA162

Límites de fabricación

